



Entre a serra e o mar

# Quinta da Marinha

Morada

Ref: 28.147



T7 com 520 m2, distribuídos por 2 pisos mais cave e implantada em lote de 1.400 m2, na zona sul da Quinta da Marinha. Muita privacidade. Piscina aquecida. Terraços 27 m2. Vista mar. Garagem com 4 lugares de estacionamento.



Morada

Ref: 26.300



T4 com 660 m2, com excelentes acabamentos, inserida num lote com 1.969 m2. Constituída por dois pisos + cave, piscina interior aquecida, deck com jacuzzi, 3 salas, cozinha profissional e gourmet, elevador interior. Apartamento autónomo para empregada.

Morada

Ref: 28.410

T6 com 420 m2, inserida num terreno de 1.206 m2. Zona calma e com privacidade.

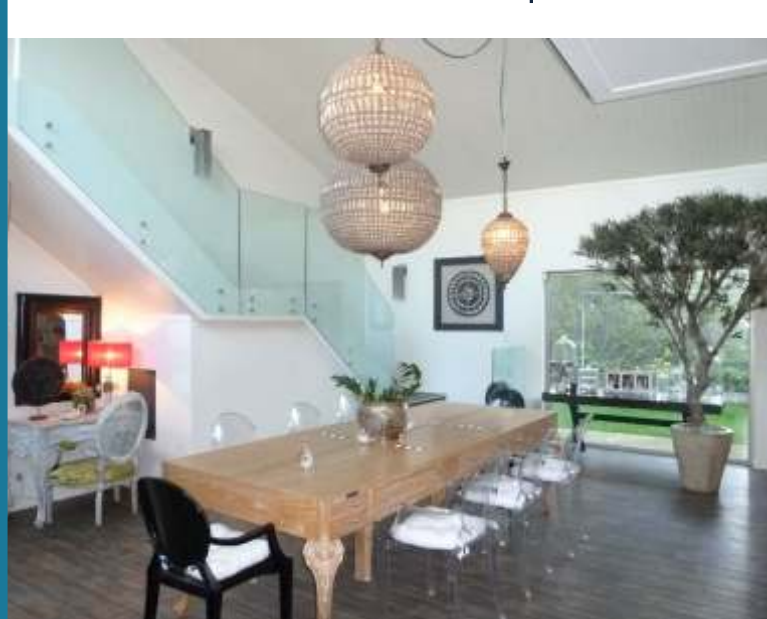

Morada

Ref: 28.141

T2 com 125 m2, inserida num lote de 250 m2.



Morada

Ref: 28.027

T5 com 240 m2, inserida num terreno de 1.140 m2, com piscina. Óptimas áreas, muita luminosidade. 2 lugares de estacionamento.

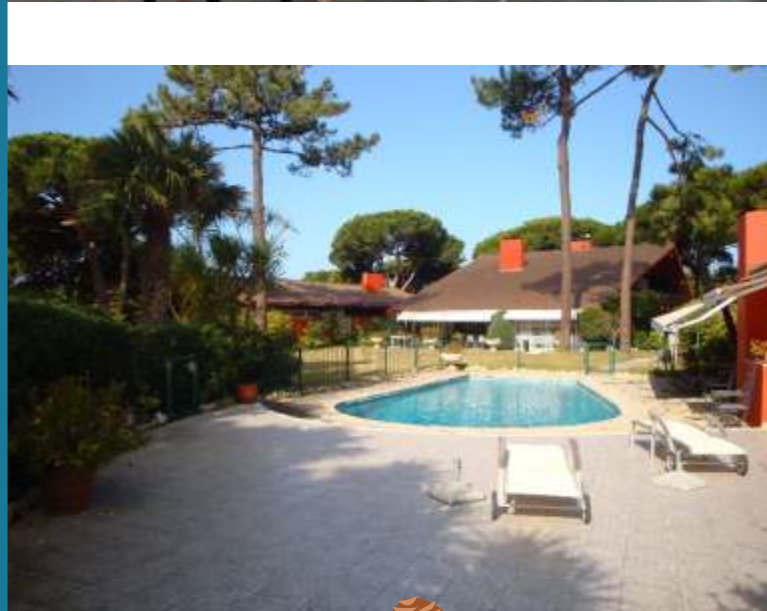

Morada

Ref: 27.429

T5 com 585 m2 em lote de 4.920 m2. Terraços 50 m2. Varanda 10 m2. Piscina, sauna, casa de caseiros e estúdio com vista para mar. Zona calma e com privacidade. Garagem.



Comercialização

  
**COBERTURA**

Um nível acima

 Siga-nos no Facebook

[www.cobertura.pt](http://www.cobertura.pt)

Lisboa 21 312 15 20

Sintra 21 910 56 00

[cobertura@cobertura.pt](mailto:cobertura@cobertura.pt)